



แนวทางการดำเนินการ กองทุนหลักประกันสุขภาพในระดับท้องถิ่นหรือพื้นที่

(กปท.)

สปสช. เขต 1 เชียงใหม่
ประจำปีงบประมาณ 2564



นางสาวมนัสชนก ณ มงคล
เจ้าหน้าที่บริหารงานระบบหลักประกันสุขภาพ
สปสช. เขต 1 เชียงใหม่

“สุขภาพดีมีหลักประกัน ท้องถิ่นสร้างสรรค์ กปท.สนับสนุน”

กรอบแนวทางการบริหารจัดการค่าบริการ

ค่าบริการ P&P
(328.57 บาทต่อปชก.ทุกสิทธิ 66.0330 ล้านคน)

- ได้รับ 455.39 บาทต่อหัว UC pop 47.6440 ล้านคน
- เป้าหมาย Thai pop 66.330 ล้านคน โดยใช้จำนวนประชากรไทย ณ 1 เมษายน 2563 เป็นตัวแทนในการจัดสรร

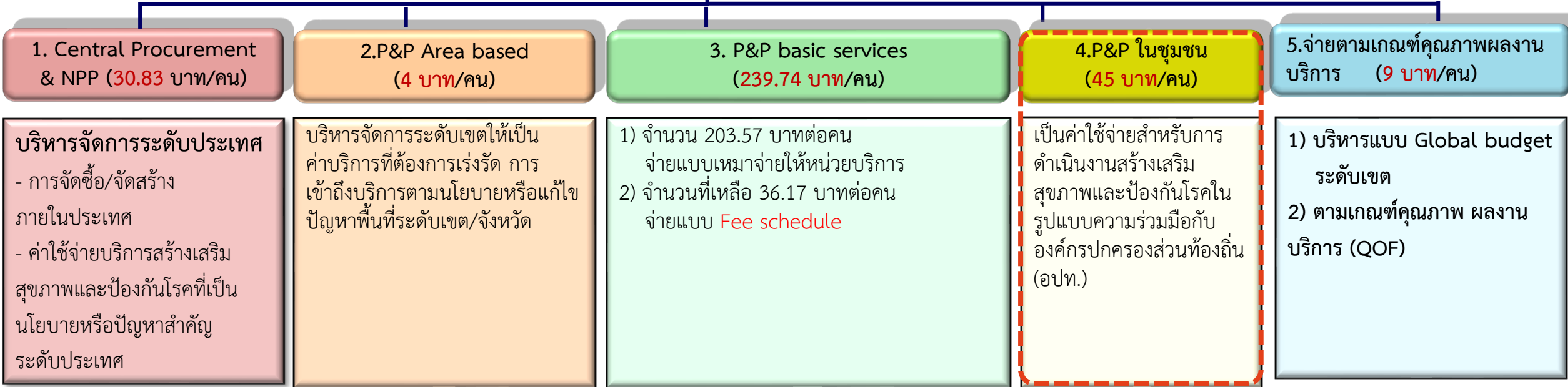

ที่มา : ประกาศคณะกรรมการหลักประกันสุขภาพแห่งชาติ เรื่อง หลักเกณฑ์การดำเนินงานและการจัดการกองทุนหลักประกันสุขภาพแห่งชาติสำหรับผู้มีสิทธิหลักประกันสุขภาพแห่งชาติ ปีงบประมาณ 2564

แหล่งที่มาของรายได้

อบต./เทศบาลสมทบ
ตามประกาศฯ



1. สมทบเงินไม่น้อยกว่า **ร้อยละ 30**

รายได้ไม่รวมเงินอุดหนุน **ต่ำกว่า 6 ล้านบาท**

2. สมทบเงินไม่น้อยกว่า **ร้อยละ 40**

รายได้ไม่รวมเงินอุดหนุน **ตั้งแต่ 6 ถึง 20 ล้าน**

3. สมทบเงินไม่น้อยกว่า **ร้อยละ 50**

รายได้ไม่รวมเงินอุดหนุน **สูงกว่า 20 ล้านบาท**



งบส่งเสริมสุขภาพ ป้องกันโรค
สปสช. 45 บาท/ประชากร

รายได้อื่นของกองทุน

- ดอกเบี้ย
- เงินบริจาค
- เงินจากกองทุนอื่นๆ
ในชุมชน



เป็นค่าใช้จ่ายสำหรับ การดำเนินงานสร้างเสริมสุขภาพและป้องกันโรคในรูปแบบ ความร่วมมือกับองค์กรปกครองส่วนท้องถิ่น (อปท.) ตามประกาศของคณะกรรมการหลักประกันสุขภาพแห่งชาติ โดยจ่ายให้กองทุนหลักประกันสุขภาพในระดับท้องถิ่นหรือพื้นที่ (กองทุนฯ ท้องถิ่น) และกองทุนหลักประกันสุขภาพกรุงเทพมหานคร ที่มีความพร้อมในการเข้าร่วมดำเนินงาน

โดยเน้นการบูรณาการร่วมกับกลไกต่าง ๆ ในพื้นที่ เช่น คณะกรรมการพัฒนาคุณภาพชีวิตระดับอำเภอ (พชอ.) หรือ คณะกรรมการพัฒนาคุณภาพชีวิตระดับเขตกรุงเทพมหานคร (พชข.)

เพื่อให้เกิดการขับเคลื่อนและพัฒนาคุณภาพชีวิตของประชาชนในระดับพื้นที่ ตามประเด็นสุขภาพ กลุ่มเน้นหนัก ได้แก่ กลุ่มเด็กปฐมวัย ผู้สูงอายุ พระสงฆ์และประชาชนกลุ่มเสี่ยงโรคไม่ติดต่อ เรื้อรัง

วัตถุประสงค์ เพื่อ

สนับสนุน และ ส่งเสริม การจัดบริการ และ การจัดกระบวนการสาธารณสุข ของ หน่วยบริการ หรือ สถานบริการ หรือ หน่วยงานสาธารณสุข

สนับสนุน และ ส่งเสริม การจัดกระบวนการสาธารณสุข ของ หน่วยงานอื่น และ ส่งเสริม ให้ องค์กร หรือ กลุ่มประชาชน ดำเนินกิจกรรมด้านสาธารณสุขในพื้นที่ เพื่อให้ บุคคลในพื้นที่ สามารถ เข้าถึงบริการสาธารณสุขได้อย่างทั่วถึงและมีประสิทธิภาพมากขึ้น โดย ส่งเสริม กระบวนการมีส่วนร่วม ตามความพร้อม ความเหมาะสม และความต้องการของประชาชนในพื้นที่

เพื่อสนับสนุน



ประเภทที่ 1 สนับสนุนหน่วยบริการ/
สถานบริการ/หน่วยงานสาธารณสุข
ส่งเสริม, ป้องกัน, รักษา,ฟื้นฟู



ประเภทที่ 2 สนับสนุนองค์กรหรือกลุ่ม
ประชาชน/หน่วยงานอื่น
ส่งเสริม, ป้องกัน

(ครุภัณฑ์ ไม่เกิน 10,000/โครงการ)



ประเภทที่ 3 สนับสนุนศูนย์
เด็กเล็ก/ผู้สูงอายุ/คนพิการ
ศูนย์, คณะกรรมการศูนย์



กปท.
กองทุนหลักประกันสุขภาพท้องถิ่น

ประเภทที่ 4 สนับสนุนการบริหาร/
พัฒนากองทุนฯ

ประชุม, ค่าตอบแทน
ไม่เกิน 15% ของรายรับในปีนั้น
กรณีเข้าร่วม LTC เพิ่ม 5%



ประเภทที่ 5 สนับสนุนกรณีเกิดโรค
ระบาด/ภัยพิบัติ

ประมาณการณ์ตามข้อมูล

การดำเนินงานกองทุนหลักประกันสุขภาพในระดับท้องถิ่นหรือพื้นที่

งบกองทุน	หน่วยงานรับสนับสนุนงบ	ขอบเขต	เงื่อนไข
**10(1)	คลินิกแพทย์ ทันตแพทย์ (สถานบริการ) เอกชน รพช./รพ.สต./สาธารณสุขอำเภอ อปท.(กอง/ส่วนสาธารณสุข/ศูนย์บริการ สช.)	สร้างเสริมสุขภาพ ป้องกันโรค พิ้นฟู และ รักษาพยาบาลปฐมภูมิเชิงรุก	ครุภัณฑ์ไม่จำกัด
**10(2)	กลุ่มชาวบ้าน (5คน ไม่จดทะเบียน) / ชมรม / มูลนิธิ / หน่วยงานอื่น (สนง.ไม่ต้องอยู่ในพื้นที่)	กระบวนการ หรือ กิจกรรมสร้างเสริมสุขภาพและ ป้องกันโรค	วัสดุที่มีลักษณะครุภัณฑ์ไม่เกิน 10,000 บาท/โครงการ
10(3)	ศูนย์พัฒนาเด็กเล็ก / กองการศึกษา ศูนย์พัฒนาผู้สูงอายุ / คนพิการ / กองสวัสดิฯ	สร้างเสริมสุขภาพ ป้องกันโรค พิ้นฟู และ รักษาพยาบาลปฐมภูมิเชิงรุก	ครุภัณฑ์ไม่จำกัด
10(4)	อปท.แต่งตั้ง จนท.มาบริหารงานทั่วไป (สนง.เลขานุการกองทุน)	บริหารกองทุนให้มีประสิทธิภาพ กองทุนตำบล = 15% ของรายรับปีนั้น (7วรรคหนึ่ง) กองทุนตำบล และ LTC = 20%รายรับปีนั้น (7วรรคหนึ่ง) ไม่ได้รับจัดสรรเงิน ตามข้อ 23 ตั้งเท่ากับปีที่ผ่านมา	โครงการบริหาร 1 ไม่เอาเข้า อปท. เบิกทุกครั้งที่มีประชุม/ทำกิจกรรม ไม่ทำ e-GP
**10(5)	หน่วยงาน/กลุ่ม/องค์กรที่พร้อมเช่น อสม. ทีมสืบสวน สอบสวนโรคของตำบล (SSRT)	แก้ปัญหาสาธารณสุข ภัยพิบัติ เบื้องต้น 1. ระบุจำนวนเงินและประเภทการใช้ หน่วยงานที่จะ เขียนโครงการ 2. โอนก่อนเกิดภัยพิบัติ หรือเบิกอย่างรวดเร็วตอนเกิด ปัญหา โดยนายกฯลงนาม	กัน 5 -10% ผู้ว่าฯไม่ต้องประกาศ ครุภัณฑ์ไม่จำกัด (ทรัพย์สินเป็นของหน่วยงานนั้น)

ชุดสิทธิประโยชน์เพื่อรับสนับสนุนเงินจากกองทุนสุขภาพตำบล



ประกาศคณะกรรมการส่งเสริมสุขภาพและป้องกันโรค
ภายใต้คณะกรรมการหลักประกันสุขภาพแห่งชาติ
เรื่อง การจัดบริการสาธารณสุขของกองทุนหลักประกันสุขภาพในระดับท้องถิ่นหรือพื้นที่
พ.ศ. ๒๕๕๗

โดยที่เป็นการสมควรกำหนดรายละเอียดเกี่ยวกับการจัดบริการสาธารณสุข เพื่อให้องค์กรปกครองส่วนท้องถิ่นดำเนินงานและบริหารจัดการกองทุนหลักประกันสุขภาพในระดับท้องถิ่นหรือพื้นที่ ให้มีประสิทธิภาพมากยิ่งขึ้น

อาศัยอำนาจตามความในข้อ ๒ ของประกาศคณะกรรมการหลักประกันสุขภาพแห่งชาติ เรื่อง การกำหนดหลักเกณฑ์เพื่อสนับสนุนให้องค์กรปกครองส่วนท้องถิ่น ดำเนินงานและบริหารจัดการกองทุนหลักประกันสุขภาพในระดับท้องถิ่นหรือพื้นที่ พ.ศ. ๒๕๕๗ ประกอบกับมติคณะกรรมการส่งเสริมสุขภาพและป้องกันโรคภายใต้คณะกรรมการหลักประกันสุขภาพแห่งชาติ จากการประชุมครั้งที่ ๑/๒๕๕๗ วันที่ ๒๖ กุมภาพันธ์ ๒๕๕๗ จึงออกประกาศไว้ดังต่อไปนี้

ข้อ ๑ การจัดบริการสาธารณสุข หมายถึง การจัดบริการและการจัดกิจกรรมที่เกี่ยวข้องกับการสร้างเสริมสุขภาพ ป้องกันโรค พื้นฟูสมรรถภาพ และรักษาพยาบาลระดับปฐมภูมิเชิงรุก เพื่อให้กลุ่มแม่และเด็ก กลุ่มผู้สูงอายุ กลุ่มคนพิการ กลุ่มผู้ประกอบอาชีพที่มีความเสี่ยง กลุ่มผู้ป่วยโรคเรื้อรัง รวมทั้งกลุ่มประชาชนทั่วไปที่มีภาวะเสี่ยงที่อยู่ในพื้นที่ สามารถเข้าถึงบริการสาธารณสุขได้อย่างทั่วถึงและมีประสิทธิภาพ โดยส่งเสริมกระบวนการมีส่วนร่วมตามความพร้อม ความเหมาะสม และความต้องการในพื้นที่ ดังรายละเอียดตัวอย่างกิจกรรมตามเอกสารแนบท้ายประกาศนี้

การจัดบริการสาธารณสุขตามวรรคหนึ่ง ให้เป็นไปตามพระราชบัญญัติสุขภาพแห่งชาติ พ.ศ. ๒๕๕๐ พระราชบัญญัติหลักประกันสุขภาพแห่งชาติ พ.ศ. ๒๕๔๕ พระราชบัญญัติกองทุนสนับสนุนการสร้างเสริมสุขภาพ พ.ศ. ๒๕๔๔ และกฎหมายอื่นๆ ที่เกี่ยวข้อง

ข้อ ๒ ประกาศนี้ให้มีผลใช้บังคับ ตั้งแต่วันนี้เป็นต้นไป

ประกาศ ณ วันที่ ๒๕ มีนาคม พ.ศ. ๒๕๕๗

(นายณรงค์ศักดิ์ อังคะสุวพลา)
ประธานอนุกรรมการส่งเสริมสุขภาพและป้องกันโรค
ภายใต้คณะกรรมการหลักประกันสุขภาพแห่งชาติ



ประกาศคณะกรรมการส่งเสริมสุขภาพและ
ป้องกันโรค ภายใต้คณะกรรมการหลักประกัน
สุขภาพแห่งชาติ

เรื่อง การจัดบริการสาธารณสุขของ
กองทุนหลักประกันสุขภาพในระดับ
ท้องถิ่นหรือพื้นที่

กลุ่มเป้าหมาย 8 กลุ่ม



1. กลุ่มหญิงตั้งครรภ์
และหญิงหลังคลอด



2. กลุ่มเด็กเล็ก
และเด็กก่อนวัยเรียน



3. กลุ่มเด็กวัยเรียน
และเยาวชน



4. กลุ่มวัยทำงาน



5. กลุ่มผู้สูงอายุ



6. กลุ่มผู้ป่วยโรคเรื้อรัง



7. กลุ่มคนพิการและ
ทุพพลภาพ



8. กลุ่มประชาชนทั่วไป
ที่มีภาวะเสี่ยง

จำนวนงบประมาณที่จัดสรรปีงบประมาณ 2564

การจัดสรรงบประมาณ	จำนวนกองทุน	ประชากร (คน)	งบประมาณ (บาท)
เขต 1 ได้รับการจัดสรร	814	5,319,576	239,380,920
จัดสรรไปยัง อปท.	793	5,132,450	230,960,250
คืบส่วนกลาง	21	187,126	8,420,670
	(2.58)		(3.52)
* อปท.ไม่เข้าร่วมกองทุน	3	176,479	7,941,555
	(0.38)		
* อปท.มีเงินคงเหลือเกิน 2 เท่า	18	10,647	479,115
	(2.21)		

ปีงบประมาณ 2563

อปท.ทั้งหมด 814 แห่ง
เข้าร่วมกองทุนฯ 810 แห่ง **คืบงบประมาณ**
สปสช.โอนเงิน 786 แห่ง **8,843,850 บาท**
ไม่ประสงค์รับงบประมาณสมทบ 1 แห่ง
ยอดเงินคงเหลือเกิน 2 เท่า 23 กองทุน -กองทุนเดิม 18 กองทุน
ไม่เข้าร่วม 4 แห่ง -กองทุนใหม่ 5 กองทุน

ปีงบประมาณ 2564

อปท.ทั้งหมด 814 แห่ง
เข้าร่วมกองทุนฯ 811 แห่ง **คืบงบประมาณ**
สปสช.โอนเงิน 793 แห่ง **8,420,670 บาท**
ยอดเงินคงเหลือเกิน 2 เท่า 18 กองทุน -กองทุนเดิม 3 กองทุน
ไม่เข้าร่วม 3 แห่ง -กองทุนใหม่ 15 กองทุน

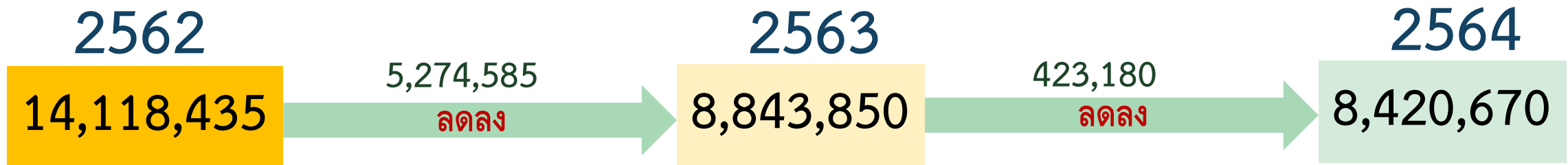

ลำดับ	จังหวัด	งบประมาณทั้งหมด	รายจ่าย(เบิกแล้ว)			งบประมาณที่			ไม่เป็นไปตามแผน % ส่วนต่าง			
			จาก รกส.	คงเหลือ 30 กย.63 (รกส.)	% คงเหลือ	อนุมัติ	คงเหลือตามที อนุมัติ	% คงเหลือ				
1	แม่ฮ่องสอน	20,055,317.76	16,886,620.47	3,168,697.29	15.80	16,207,676.00	3,847,641.76	19.19	-	678,944.47	-	3.39
2	ลำพูน	39,440,130.72	30,927,627.53	8,512,503.19	21.58	32,606,940.75	6,833,189.97	17.33		1,679,313.22		4.26
3	พะเยา	41,434,779.91	31,879,698.03	9,555,081.88	23.06	32,506,855.80	8,927,924.11	21.55		627,157.77		1.51
4	แพร่	37,452,932.12	28,130,739.04	9,322,193.08	24.89	28,206,049.02	9,246,883.10	24.69		75,309.98		0.20
5	น่าน	40,385,397.24	29,912,758.40	10,472,638.84	25.93	29,863,402.86	10,521,994.38	26.05	-	49,355.54	-	0.12
6	ลำปาง	66,804,208.31	48,560,710.23	18,243,498.08	27.31	49,418,934.43	17,385,273.88	26.02		858,224.20		1.28
7	เชียงใหม่	187,594,841.48	127,031,205.83	60,563,635.65	32.28	128,761,539.81	58,833,301.67	31.36		1,730,333.98		0.92
8	เชียงราย	118,550,343.01	78,875,801.03	39,674,541.98	33.47	77,757,383.85	40,792,959.16	34.41	-	1,118,417.18	-	0.94
	รวม	551,717,950.55	392,205,160.56	159,512,789.99	28.91	395,328,782.52	156,389,168.03	28.35		3,123,621.96		0.57

กองทุนหลักประกันสุขภาพระดับท้องถิ่นหรือพื้นที่ เขต 1 เชียงใหม่
ผลการดำเนินงานกองทุน ปี 63

ร้อยละเงินคงเหลือตามบัญชีธนาคาร
เขต 1 เชียงใหม่

ร้อยละเงินคงเหลือปี 63 ของแต่ละจังหวัด

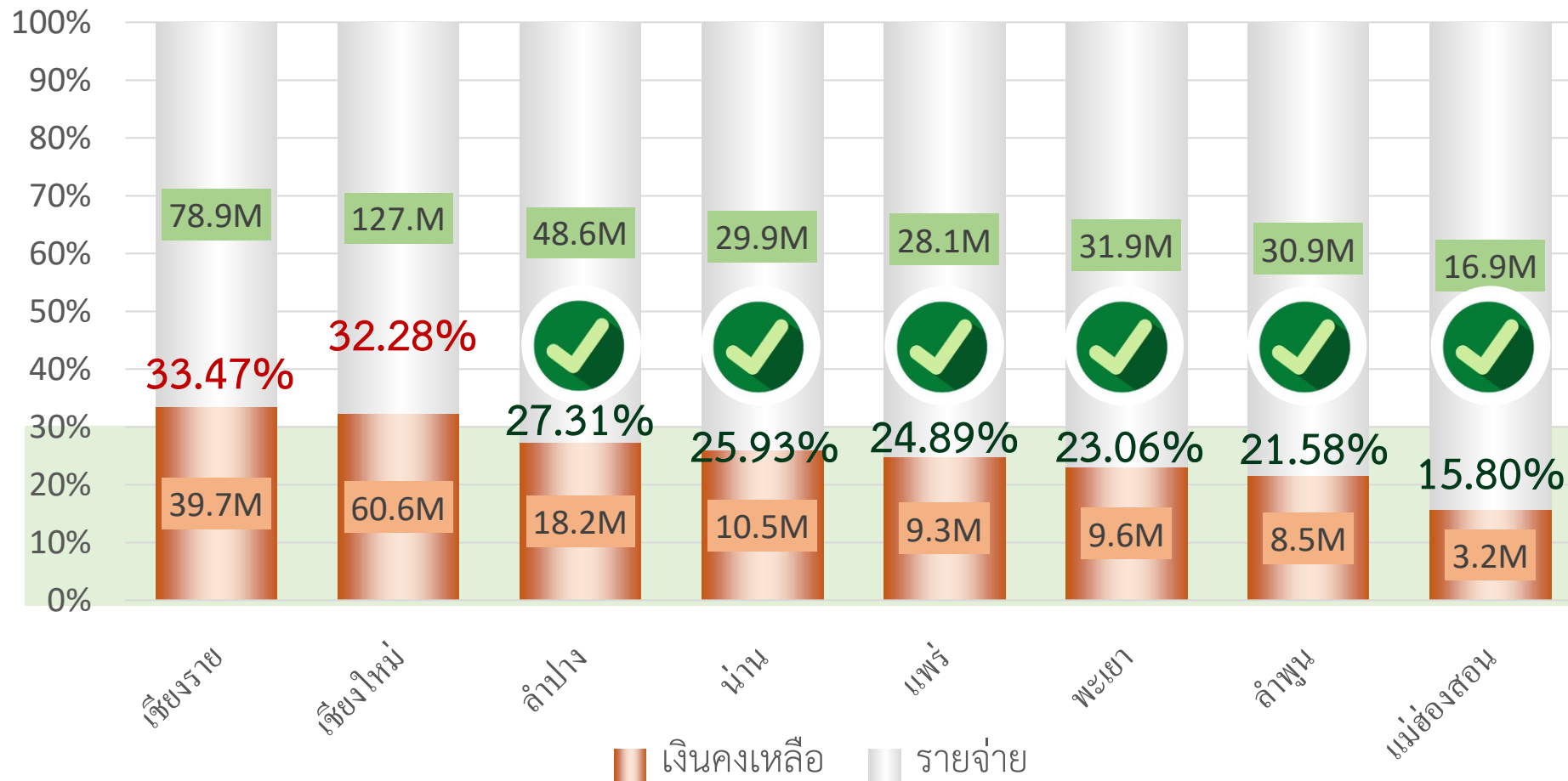

40.51 %

ณ วันที่ 31 กรกฎาคม 2563

28.91 %

ข้อมูล ณ วันที่ 30 กันยายน 2563

ลำดับ	จังหวัด	คงเหลือ ณ กย.60	คงเหลือ ณ กย.61	คงเหลือ ณ กย.62	คงเหลือ ณ กย.63	สถานการณ์	จำนวนเงิน
1	แม่ฮ่องสอน	6,597,159.24	6,045,391.04	4,649,137.71	3,168,697.29	เงินสะสมลดลง	1,480,440.42
2	พะเยา	6,943,780.24	8,027,835.36	9,886,972.85	9,555,081.88	เงินสะสมลดลง	331,890.97
3	ลำพูน	12,212,957.19	9,601,104.74	8,706,878.09	8,512,503.19	เงินสะสมลดลง	194,374.90
4	น่าน	8,293,551.85	9,739,252.58	9,026,043.65	10,472,638.84	เงินสะสมเพิ่มขึ้น	- 1,446,595.19
5	แพร่	8,485,998.34	9,944,251.76	9,169,479.43	9,322,193.08	เงินสะสมเพิ่มขึ้น	- 152,713.65
6	ลำปาง	29,921,486.91	32,139,041.39	20,577,955.38	18,243,498.08	เงินสะสมลดลง	2,334,457.30
7	เชียงใหม่	64,490,906.93	71,559,960.30	66,437,795.76	60,563,635.65	เงินสะสมลดลง	5,874,160.11
8	เชียงราย	32,289,296.44	38,379,464.40	38,516,051.90	39,674,541.98	เงินสะสมเพิ่มขึ้น	- 1,158,490.08
Grand Total		169,235,137.14	185,436,301.57	166,970,314.77	159,512,789.99	เงินสะสมลดลง	7,457,524.78

เปรียบเทียบเงินคงเหลือ กปท. เขต 1 เชียงใหม่

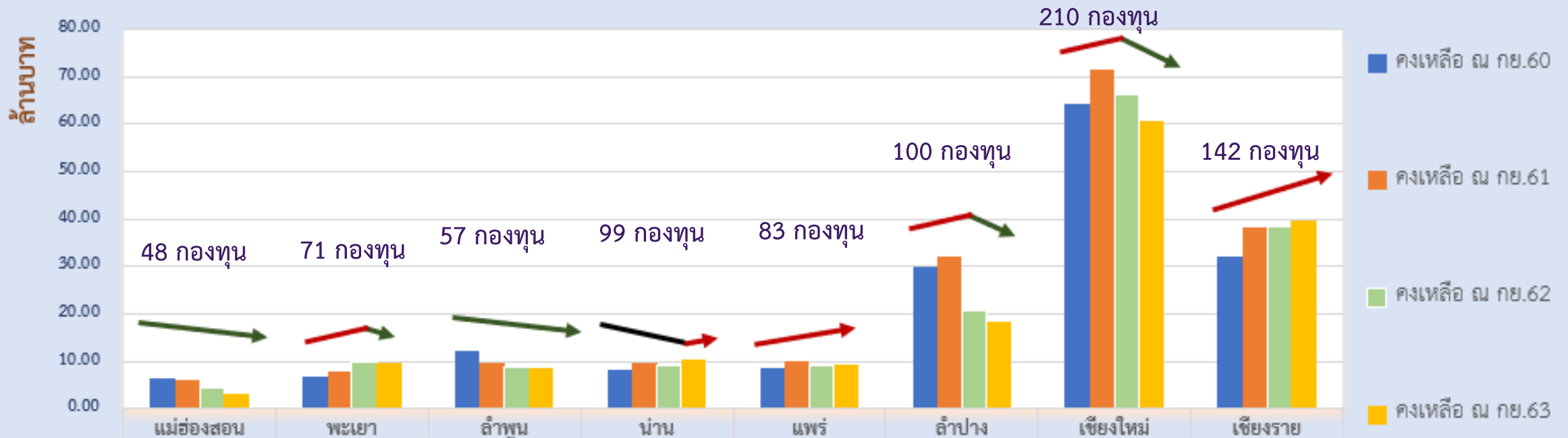

■ คงเหลือ งบ กย.60	6,597,159.24	6,943,780.24	12,212,957.1	8,293,551.85	8,485,998.34	29,921,486.9	64,490,906.9	32,289,296.4
■ คงเหลือ งบ กย.61	6,045,391.04	8,027,835.36	9,601,104.74	9,739,252.58	9,944,251.76	32,139,041.3	71,559,960.3	38,379,464.4
■ คงเหลือ งบ กย.62	4,649,137.71	9,886,972.85	8,706,878.09	9,026,043.65	9,169,479.43	20,577,955.3	66,437,795.7	38,516,051.9
■ คงเหลือ งบ กย.63	3,168,697.29	9,555,081.88	8,512,503.19	10,472,638.8	9,322,193.08	18,243,498.0	60,563,635.6	39,674,541.9

รายงานสรุปภาพรวมงบประมาณกองทุน 3 ปี ย้อนหลัง เขต 1 เชียงใหม่

เดือน	FY61	FY62	FY63
ต.ค.	168,253,372.10	183,545,299.25	397,737,208.48
พ.ย.	398,682,711.54	189,436,062.10	445,151,689.84
ธ.ค.	428,794,415.75	435,798,242.15	469,127,460.83
ม.ค.	442,263,830.52	464,327,607.63	442,811,682.71
ก.พ.	432,067,791.09	454,627,845.44	383,811,160.69
มี.ค.	403,556,573.66	414,312,915.69	317,199,405.83
เม.ย.	367,067,431.54	374,521,543.96	272,734,747.99
พ.ค.	310,338,455.75	319,867,546.05	256,940,574.71
มิ.ย.	280,688,568.31	267,220,183.63	238,478,866.35
ก.ค.	255,137,443.50	222,109,602.84	205,364,314.42
ส.ค.	209,115,960.81	184,215,570.94	170,167,007.61
ก.ย.	185,436,301.57	166,970,314.77	159,512,789.99

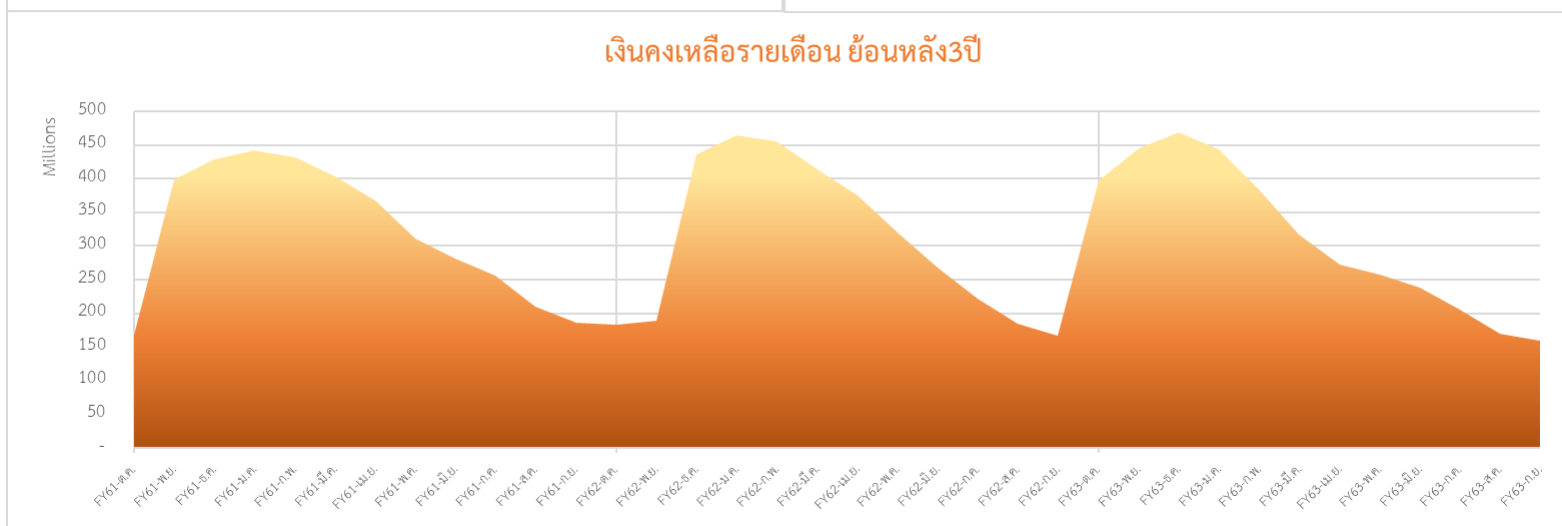
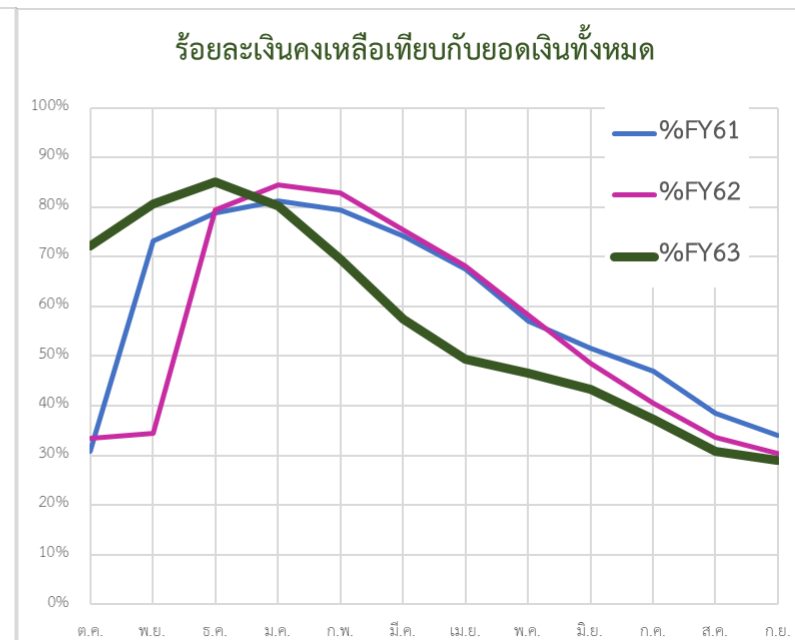
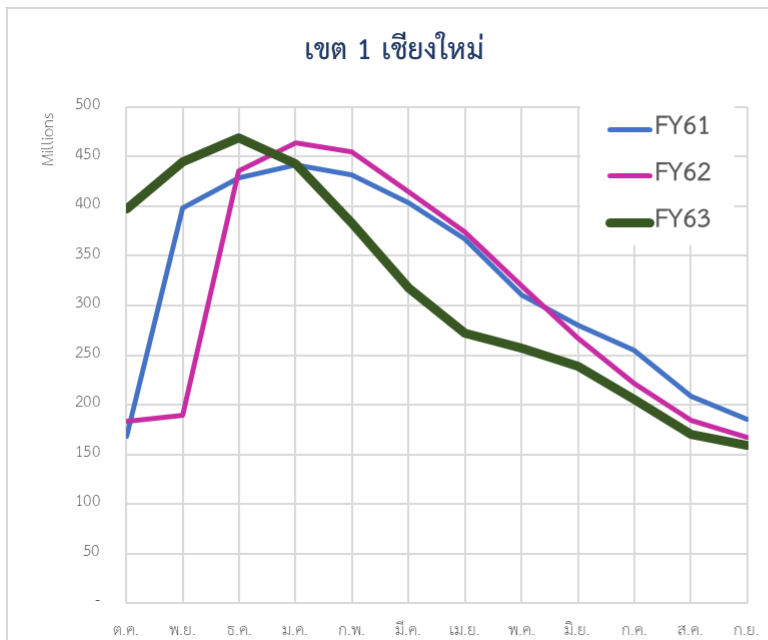

จังหวัดลำพูน

เดือน	FY61	FY62	FY63
ต.ค.	11,594,494.36	9,054,722.20	26,973,649.35
พ.ย.	29,808,741.86	9,928,193.55	31,896,189.97
ธ.ค.	31,686,539.11	28,733,711.70	33,599,093.47
ม.ค.	31,476,344.59	31,530,362.20	32,682,447.01
ก.พ.	30,386,927.63	30,739,571.65	28,021,762.09
มี.ค.	29,496,457.74	26,716,590.67	22,102,749.13
เม.ย.	26,827,390.24	24,073,439.14	19,604,610.54
พ.ค.	20,970,082.05	20,319,833.44	19,157,961.62
มิ.ย.	18,763,242.84	16,478,941.88	17,303,517.54
ก.ค.	16,181,901.99	13,059,411.88	14,454,184.54
ส.ค.	11,791,960.99	10,673,397.49	9,757,929.54
ก.ย.	9,601,104.74	8,706,878.09	8,512,503.19

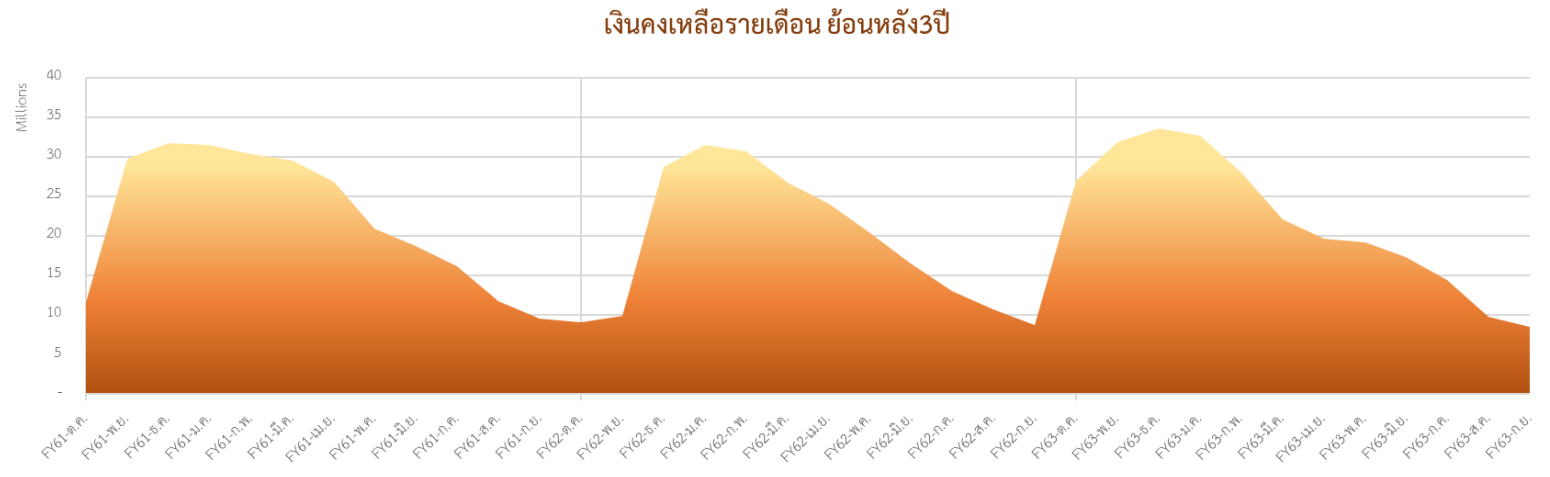
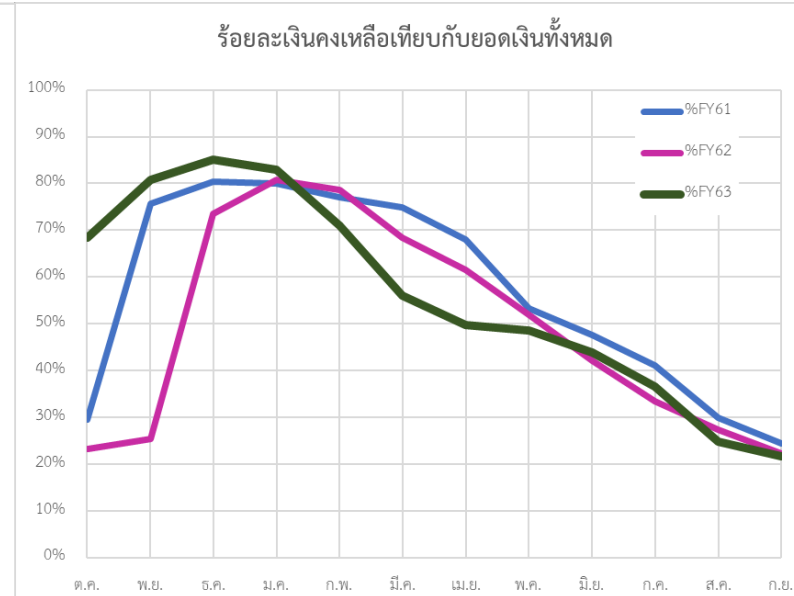
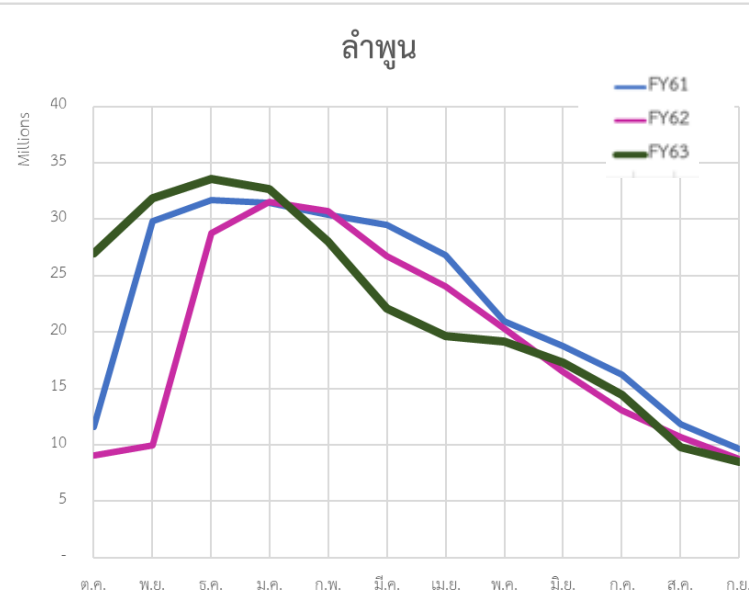



รายรับ-รายจ่าย (ล้านบาท)

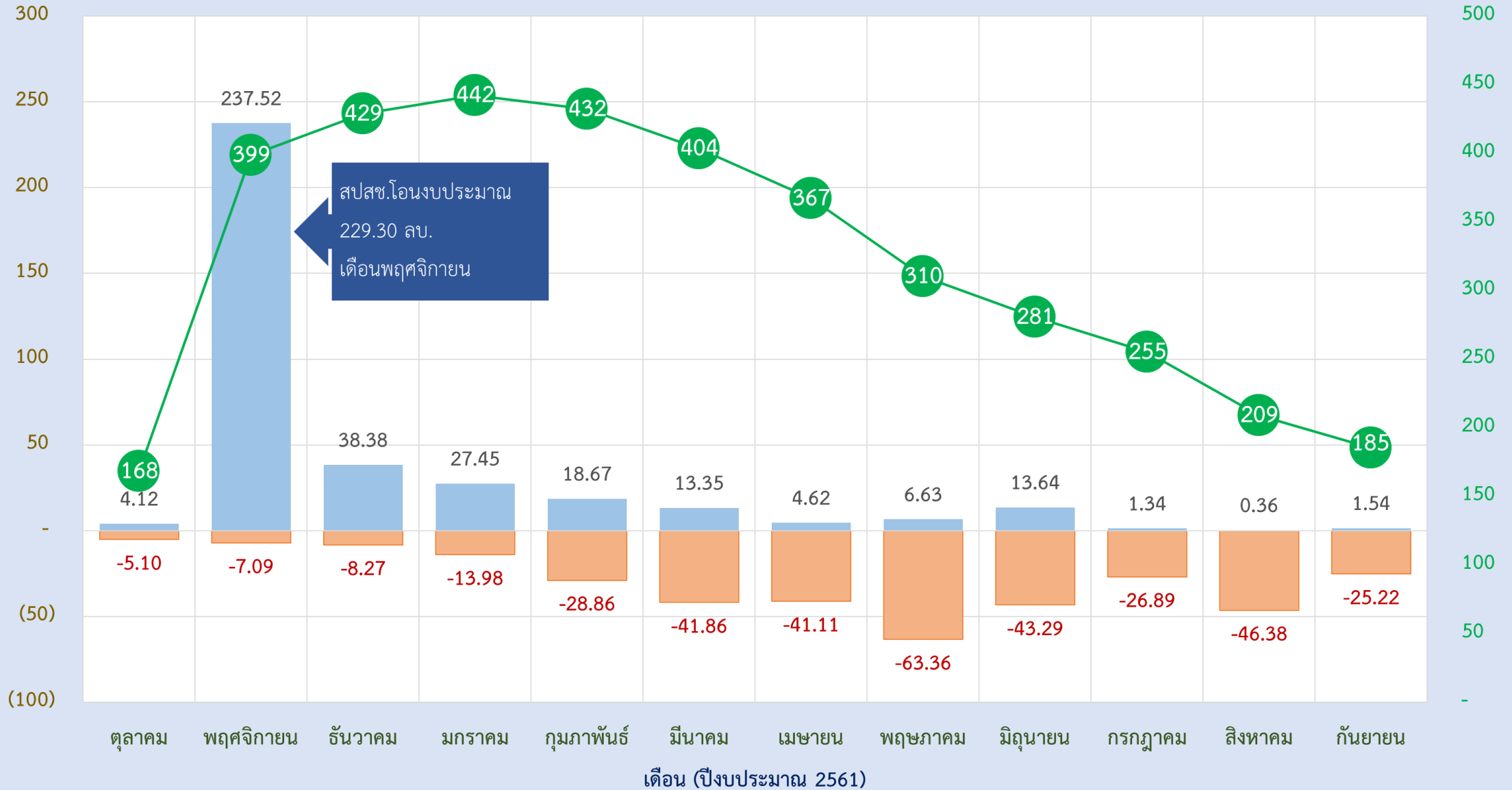

ยอดเงินคงเหลือ (ล้านบาท)



รายรับ-รายจ่าย (ล้านบาท)

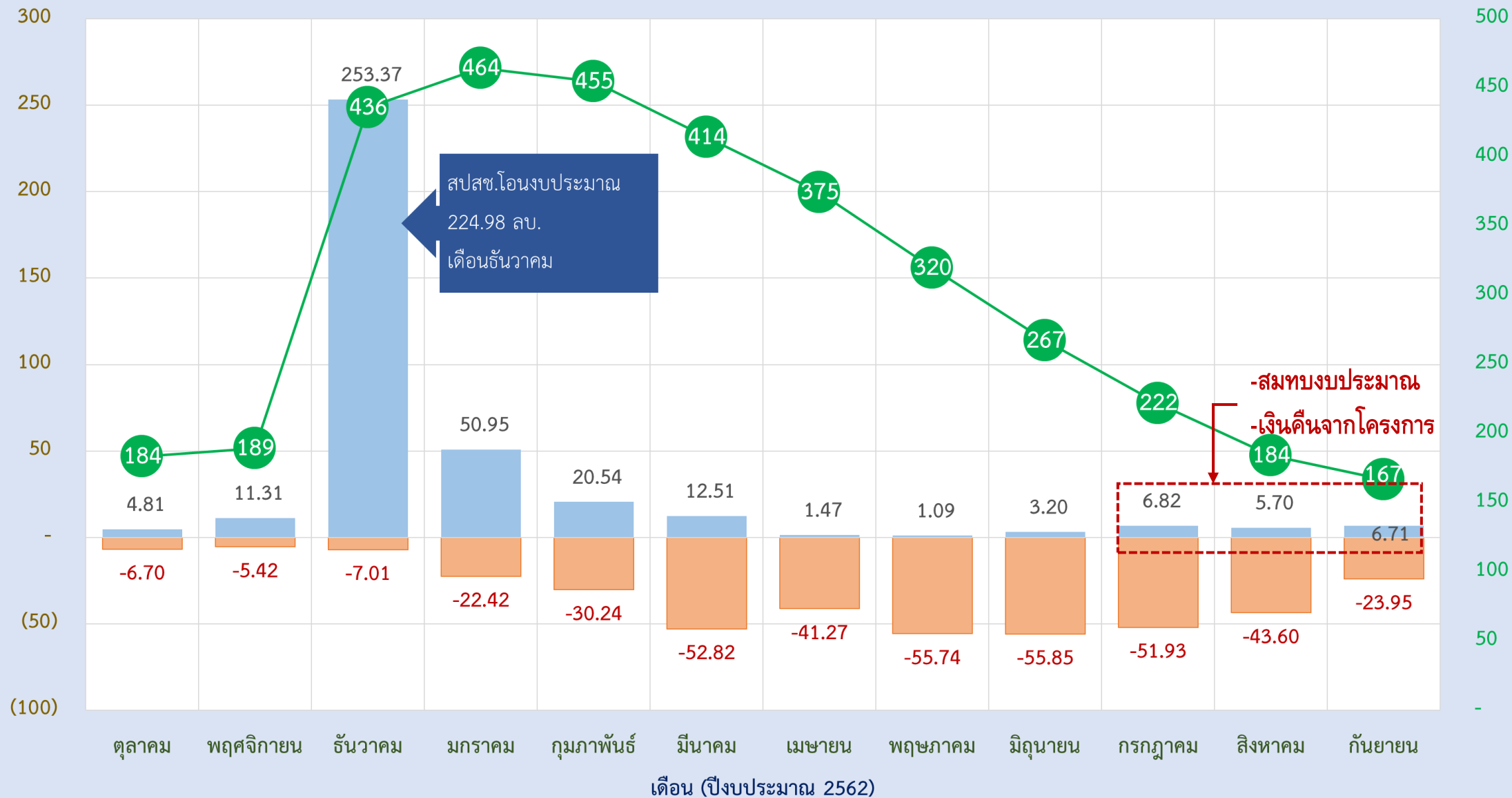

ยอดเงินคงเหลือ (ล้านบาท)

■ รายรับ ■ รายจ่าย ● คงเหลือ

รายรับ-รายจ่าย (ล้านบาท)

ยอดเงินคงเหลือ (ล้านบาท)

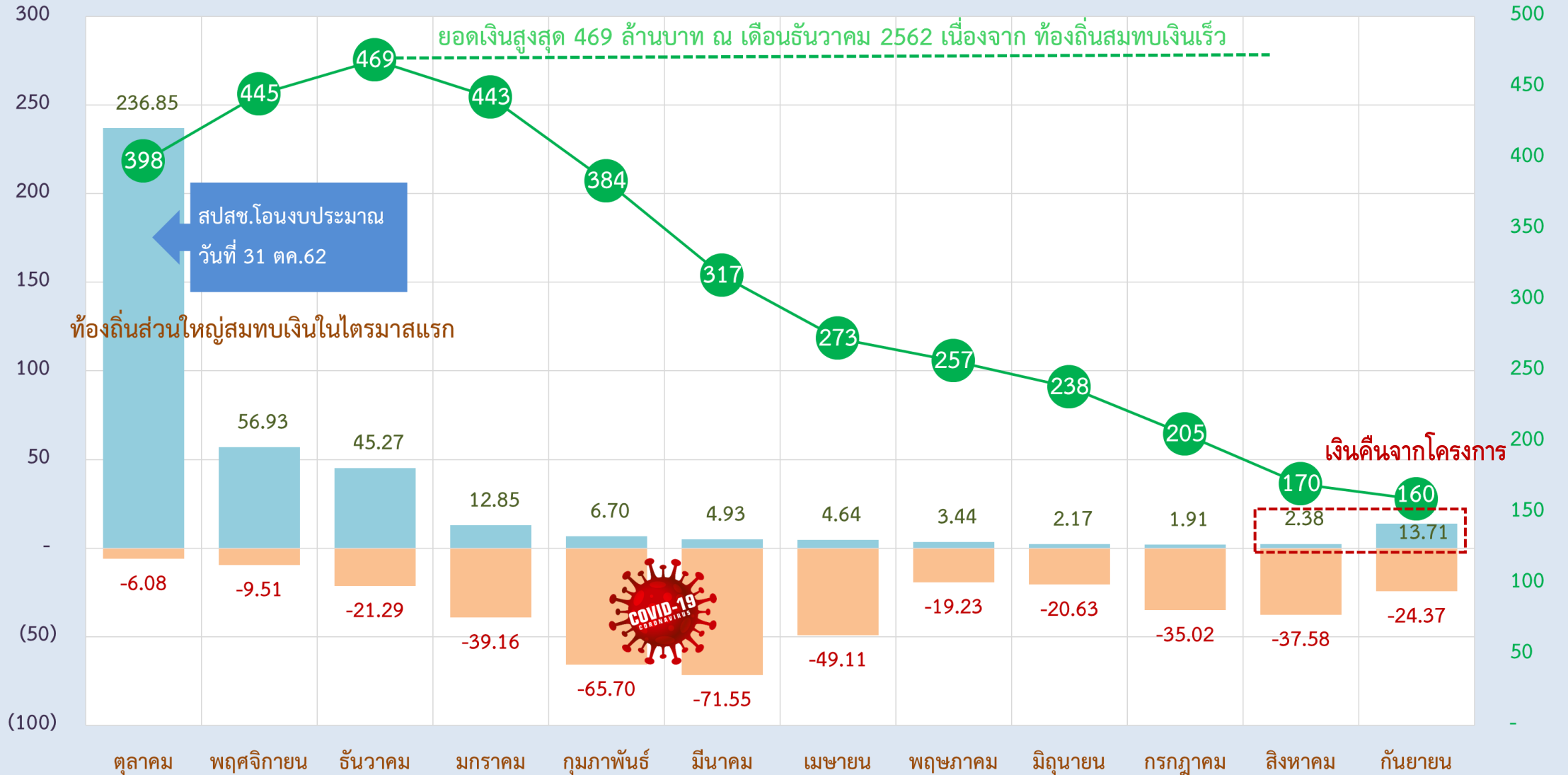

เดือน (ปีงบประมาณ 2563)

ข้อมูล ณ วันที่ 30 กันยายน 2563

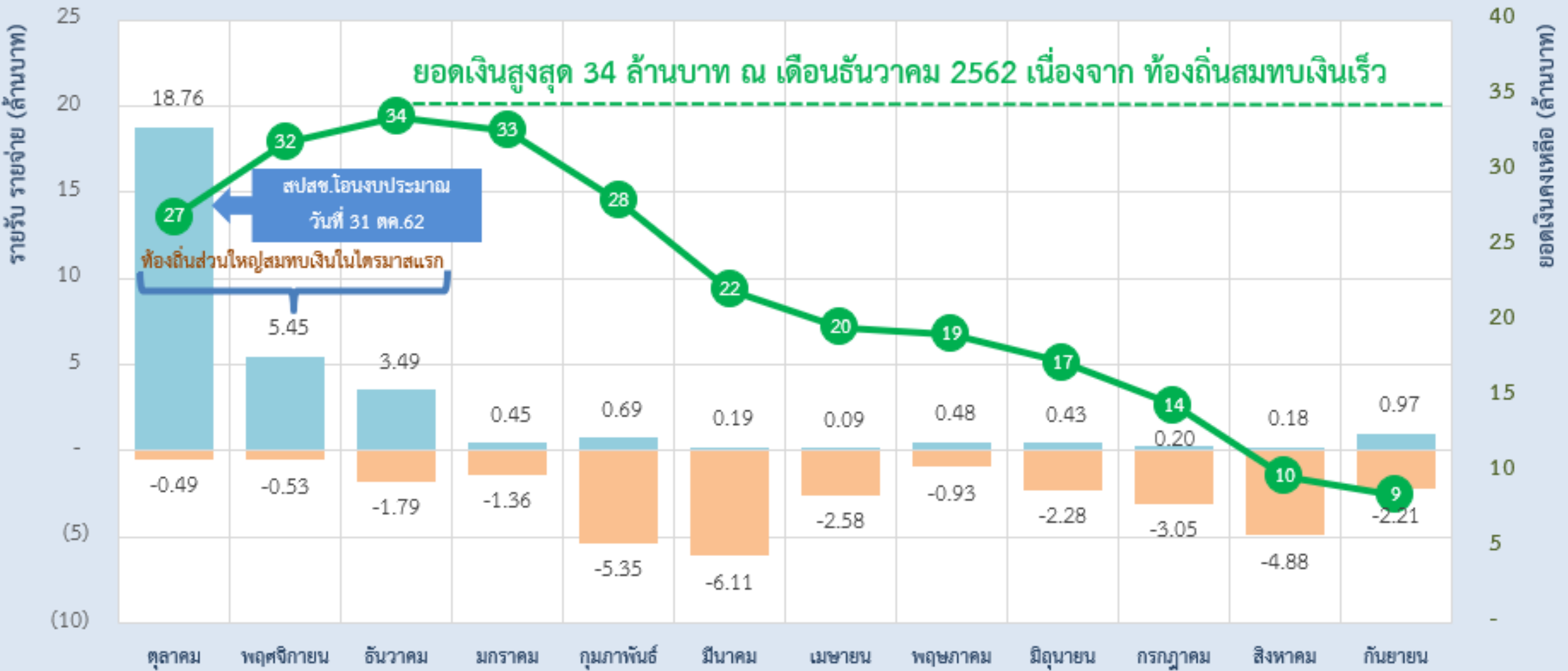
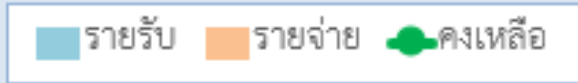

เดือน (ปีงบประมาณ 2563)

ข้อมูล ณ วันที่ 30 กันยายน 2563

รายงานสรุปสัดส่วนของจำนวนกองทุน จำแนกตามร้อยละเงินคงเหลือในบัญชีธนาคาร รายจังหวัด ประจำปีงบประมาณ 2563 ณ วันที่ 30 กย. 63

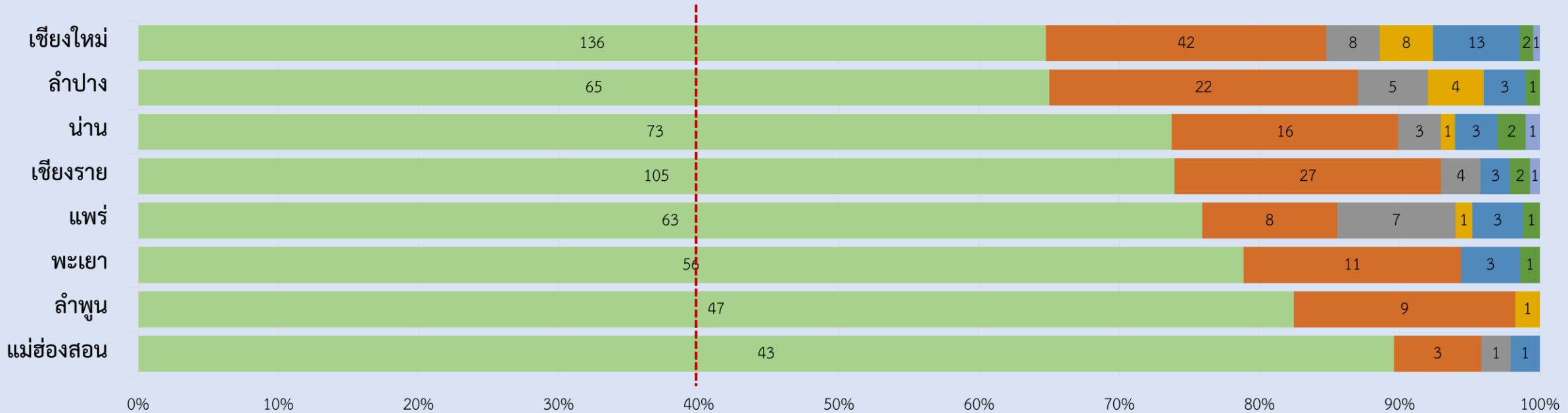

	แม่ฮ่องสอน	ลำพูน	พะเยา	แพร่	เชียงราย	น่าน	ลำปาง	เชียงใหม่
น้อยกว่าหรือเท่ากับร้อยละ 30	43	47	56	63	105	73	65	136
อยู่ระหว่าง 31-49.99	3	9	11	8	27	16	22	42
อยู่ระหว่าง 50-59.99	1	0	0	7	4	3	5	8
อยู่ระหว่าง 60-69.99	0	1	0	1	0	1	4	8
อยู่ระหว่าง 70-79.99	1	0	3	3	3	3	3	13
อยู่ระหว่าง 80-89.99	0	0	1	1	2	2	1	2
มากกว่าร้อยละ 90	0	0	0	0	1	1	0	1

รายงานสรุปจำนวนโครงการ และงบประมาณ แยกตามประเภทโครงการ รายจังหวัด ประจำปีงบประมาณ 2563

ลำดับ	จังหวัด	ประเภท 1				ประเภท 2				ประเภท 3				ประเภท 4				ประเภท 5				รวม	
		โครงการ	คิดเป็น	งบประมาณ	คิดเป็น	โครงการ	คิดเป็น	งบประมาณ	คิดเป็น	โครงการ	คิดเป็น	งบประมาณ	คิดเป็น	โครงการ	คิดเป็น	งบประมาณ	คิดเป็น	โครงการ	คิดเป็น	งบประมาณ	คิดเป็น	โครงการ	งบประมาณ
1	เชียงราย	699	14.96%	16,100,323.68	17.30%	2,785	59.61%	48,633,405.25	52.25%	411	8.80%	7,796,936.38	8.38%	524	11.22%	10,942,876.62	11.76%	253	5.42%	9,600,455.69	10.31%	4,672	93,073,997.62
2	เชียงใหม่	1,244	20.58%	40,111,404.03	27.32%	3,159	52.25%	56,773,082.94	38.67%	726	12.01%	15,727,447.00	10.71%	602	9.96%	18,388,646.55	12.52%	315	5.21%	15,826,311.34	10.78%	6,046	146,826,891.86
3	น่าน	341	18.94%	7,140,865.00	20.98%	933	51.83%	16,935,790.00	49.76%	211	11.72%	3,634,809.00	10.68%	207	11.50%	4,060,238.23	11.93%	108	6.00%	2,264,218.56	6.65%	1,800	34,035,920.79
4	พะเยา	434	20.69%	8,192,369.00	23.14%	1,001	47.71%	14,740,400.00	41.64%	246	11.73%	4,876,805.00	13.78%	312	14.87%	4,834,432.18	13.66%	105	5.00%	2,752,309.37	7.78%	2,098	35,396,315.55
5	แพร่	548	29.98%	9,297,689.75	29.46%	766	41.90%	11,870,119.00	37.62%	211	11.54%	3,438,056.00	10.90%	195	10.67%	4,403,228.19	13.95%	108	5.91%	2,546,034.09	8.07%	1,828	31,555,127.03
6	แม่ฮ่องสอน	229	23.06%	4,462,981.00	23.81%	447	45.02%	8,121,222.00	43.32%	157	15.81%	2,512,151.00	13.40%	100	10.07%	2,000,250.08	10.67%	60	6.04%	1,650,451.44	8.80%	993	18,747,055.52
7	ลำปาง	387	12.59%	9,699,024.00	17.58%	1,756	57.11%	27,883,850.20	50.55%	263	8.55%	4,503,876.80	8.16%	454	14.76%	6,763,230.91	12.26%	215	6.99%	6,312,475.63	11.44%	3,075	55,162,457.54
8	ลำพูน	314	15.05%	6,253,220.62	15.84%	1,273	61.00%	18,627,999.04	47.19%	204	9.77%	3,879,699.00	9.83%	239	11.45%	8,402,007.68	21.28%	57	2.73%	2,315,659.79	5.87%	2,087	39,478,586.13
	รวม	4,196	18.57%	101,257,877.08	22.29%	12,120	53.63%	203,585,868.43	44.82%	2,429	10.75%	46,369,780.18	10.21%	2,633	11.65%	59,794,910.44	13.16%	1,221	5.40%	43,267,915.91	9.52%	22,599	454,276,352.04

นิยามศัพท์

ประเภท 1 = สนับสนุนหน่วยบริการ/สถานบริการ/หน่วยงานสาธารณสุข

ประเภท 2 = สนับสนุนองค์กรหรือกลุ่มประชาชน/หน่วยงานอื่น

ประเภท 3 = สนับสนุนศูนย์ฯ เด็กเล็ก/ผู้สูงอายุ/คนพิการ

ประเภท 4 = สนับสนุนการบริหาร/พัฒนากองทุนฯ

ประเภท 5 = สนับสนุนกรณีเกิดโรคระบาด/ภัยพิบัติ

จังหวัด	10(1)		10(2)		10(3)		10(4)		10(5)		รวมงบประมาณอนุมัติ
	อนุมัติ	คิดเป็น	อนุมัติ	คิดเป็น	อนุมัติ	คิดเป็น	อนุมัติ	คิดเป็น	อนุมัติ	คิดเป็น	
เชียงราย	14,098,215.00	17%	43,603,894.00	54%	9,676,841.00	12%	11,139,399.88	14%	2,753,844.87	3%	81,272,194.75
เชียงใหม่	36,444,506.00	28%	54,159,301.06	41%	16,546,054.00	13%	17,915,114.92	14%	6,157,138.99	5%	131,222,114.97
น่าน	6,881,243.96	22%	15,427,750.14	50%	3,904,102.00	13%	4,301,004.69	14%	590,519.08	2%	31,104,619.87
พะเยา	7,512,511.00	23%	14,549,532.00	45%	5,053,707.00	16%	4,492,094.83	14%	671,869.00	2%	32,279,713.83
แพร่	9,282,381.35	30%	12,214,390.00	40%	3,689,411.00	12%	4,546,753.13	15%	1,119,712.45	4%	30,852,647.93
แม่ฮ่องสอน	4,622,976.00	25%	7,833,932.00	43%	2,502,021.00	14%	2,060,605.28	11%	1,288,888.91	7%	18,308,423.19
ลำปาง	11,830,598.00	20%	32,438,565.00	56%	5,524,305.20	10%	6,663,690.04	12%	1,335,413.13	2%	57,792,571.37
ลำพูน	6,449,672.50	20%	16,168,408.60	49%	4,426,223.30	14%	5,078,979.94	16%	588,984.04	2%	32,712,268.38
รวม	97,122,103.81	23%	196,395,772.80	47%	51,322,664.50	12%	56,197,642.71	14%	14,506,370.47	3%	415,544,554.29

นิยามศัพท์

10(1) = สนับสนุนหน่วยบริการ/สถานบริการ/หน่วยงานสาธารณสุข 10(2) = สนับสนุนองค์กรหรือกลุ่มประชาชน/หน่วยงานอื่น

10(3) = สนับสนุนศูนย์ฯ เด็กเล็ก/ผู้สูงอายุ/คนพิการ

10(4) = สนับสนุนการบริหาร/พัฒนากองทุนฯ

10(5) = สนับสนุนกรณีเกิดโรคระบาด/ภัยพิบัติ

ข้อมูล ณ วันที่ 30 กันยายน 2562

แยกตามประเภทโครงการ รายจังหวัด ประจำปีงบประมาณ 2563

จังหวัด	10(1)		10(2)		10(3)		10(4)		10(5)		รวมงบประมาณอนุมัติ
	อนุมัติ	คิดเป็น	อนุมัติ	คิดเป็น	อนุมัติ	คิดเป็น	อนุมัติ	คิดเป็น	อนุมัติ	คิดเป็น	
เชียงราย	16,050,323.68	17%	48,648,405.25	52%	7,826,936.38	8%	10,946,515.62	12%	9,595,455.69	10%	93,067,636.62
เชียงใหม่	40,601,644.03	28%	56,119,132.94	38%	15,638,877.00	11%	18,464,646.55	13%	15,826,311.34	11%	146,650,611.86
น่าน	7,140,865.00	21%	16,935,790.00	50%	3,634,809.00	11%	4,060,238.23	12%	2,264,218.56	7%	34,035,920.79
พะเยา	8,192,669.00	23%	14,740,400.00	42%	4,878,555.00	14%	4,851,057.18	14%	2,752,309.37	8%	35,414,990.55
แพร่	9,297,689.75	29%	11,870,119.00	38%	3,438,056.00	11%	4,403,228.19	14%	2,546,034.09	8%	31,555,127.03
แม่ฮ่องสอน	4,462,981.00	24%	8,121,222.00	43%	2,512,151.00	13%	2,000,250.08	11%	1,650,451.44	9%	18,747,055.52
ลำปาง	9,699,024.00	18%	27,829,790.20	50%	4,513,927.80	8%	6,777,297.91	12%	6,312,475.63	11%	55,132,515.54
ลำพูน	6,253,220.62	16%	18,627,999.04	47%	3,879,699.00	10%	8,402,007.68	21%	2,315,659.79	6%	39,478,586.13
รวม	101,698,417.08	22%	202,892,858.43	45%	46,323,011.18	10%	59,905,241.44	13%	43,262,915.91	10%	454,082,444.04

นิยามศัพท์

10(1) = สนับสนุนหน่วยบริการ/สถานบริการ/หน่วยงานสาธารณสุข 10(2) = สนับสนุนองค์กรหรือกลุ่มประชาชน/หน่วยงานอื่น

10(3) = สนับสนุนศูนย์ฯ เด็กเล็ก/ผู้สูงอายุ/คนพิการ

10(4) = สนับสนุนการบริหาร/พัฒนากองทุนฯ

10(5) = สนับสนุนกรณีเกิดโรคระบาด/ภัยพิบัติ

ข้อมูล ณ วันที่ 30 กันยายน 2563

ประเภทโครงการ	2562	%	2563	%
10(1)	4,254,636.61	39%	8,526,223.60	33%
10(2)	2,193,275.85	20%	7,901,295.26	31%
10(3)	1,632,761.90	15%	4,052,148.45	16%
10(4)	2,170,852.57	20%	2,020,936.91	8%
10(5)	626,280.30	6%	3,173,608.24	12%
ทุกประเภท	10,877,807.23	100%	25,674,212.46	100%
ปี62-63 พบว่า โครงการประเภท 10(1) คืนเงินเยอะสุด				

นิยามศัพท์

10(1) = สนับสนุนหน่วยบริการ/สถานบริการ/หน่วยงานสาธารณสุข

10(2) = สนับสนุนองค์กรหรือกลุ่มประชาชน/หน่วยงานอื่น

10(3) = สนับสนุนศูนย์ฯ เด็กเล็ก/ผู้สูงอายุ/คนพิการ

10(4) = สนับสนุนการบริหาร/พัฒนากองทุนฯ

10(5) = สนับสนุนกรณีเกิดโรคระบาด/ภัยพิบัติ



การขอรับงบประมาณสนับสนุนของหน่วยบริการ/หน่วยงานที่เกี่ยวข้อง กับสาธารณสุขปี 2562 เปรียบเทียบกับปี 2563

จังหวัด	อปท. (แห่ง)	งบประมาณ 2562			งบประมาณ 2563		
		10(1) ขอรับงบ (แห่ง)	10(1) ไม่ได้ขอ (แห่ง)	ร้อยละไม่ได้ขอ	10(1) ขอรับงบ (แห่ง)	10(1) ไม่ได้ขอ (แห่ง)	ร้อยละไม่ได้ขอ
แม่ฮ่องสอน	48	47	1	2.08	47	1	2.08
ลำพูน	57	54	3	5.26	48	9	15.79
พะเยา	71	69	2	2.82	69	2	2.82
แพร่	83	82	1	1.20	80	3	3.61
น่าน	99	90	9	9.09	92	7	7.07
ลำปาง	100	99	1	1.00	86	14	14.00
เชียงราย	142	137	5	3.52	132	10	7.04
เชียงใหม่	210	192	18	8.57	194	16	7.62
รวม	810	770	40	4.94	748	62	7.65



กองทุนที่ไม่มีผู้เสนอโครงการประเภทที่ 1 สนับสนุนหน่วย บริการ/สถานบริการ/หน่วยงานสาธารณสุข ปี 2563

ลำดับ	จังหวัด	อำเภอ	กองทุน	เงินคงเหลือจาก ฐ.ก.ส. 30 กย.63	%เงินคงเหลือ ฐกส. 30 กย.63
1	ลำพูน	เมืองลำพูน	กองทุนสุขภาพตำบลเทศบาลตำบลหนองช้างคืน	111,214.16	27.69
2	ลำพูน	ดง	กองทุนสุขภาพตำบลเทศบาลตำบลก้อ	★ 532.34	0.26
3	ลำพูน	ดง	กองทุนสุขภาพตำบลเทศบาลตำบลดงดำ	44,009.87	16.16
4	ลำพูน	ดง	กองทุนสุขภาพตำบลลอบต.นาทราย	207,090.20	10.18
5	ลำพูน	ดง	กองทุนสุขภาพตำบลลอบต.เวียงแก้ว	219,722.75	26.71
6	ลำพูน	ดง	กองทุนสุขภาพตำบลเทศบาลตำบลศรีวิชัย	316.38	0.05
7	ลำพูน	ดง	กองทุนสุขภาพตำบลเทศบาลตำบลแม่ตื่น	46,346.80	17.78
8	ลำพูน	เวียงหนองล่อง	กองทุนสุขภาพตำบลเทศบาลตำบลหนองล่อง	126,980.22	21.54
9	ลำพูน	เวียงหนองล่อง	กองทุนสุขภาพตำบลเทศบาลตำบลวังผาง	10,615.18	1.85

จำนวนกองทุน**ลำพูน**
57 แห่ง

หน่วยบริการไม่ขอโครงการ
9 แห่ง
คิดเป็นร้อยละ 15.79

หน่วยบริการไม่ขอโครงการ
กองทุนเดิม 1 แห่ง
กองทุนใหม่ 8 แห่ง

อำเภอ	ยอดเงินคงเหลือยกมาปี 62	รายรับปี 63	รวมงบประมาณปี 63	รายจ่ายปี 63	เงินคงเหลือจาก ฐ.ก.ส. 30 กย.63	คงเหลือปี 63	สปสช.จัดสรรปี 64	ยอดยกมา 63+สปสช.จัดสรรปี 64
รวม	8,517,973.69	30,922,157.03	39,440,130.72	30,927,627.53	8,512,503.19	21.58%	18,221,310.00	26,733,813.19
ทุ่งหัวช้าง	133,700.19	1,334,194.98	1,467,895.17	1,167,168.28	300,726.89	20.49%	853,740.00	1,154,466.89
บ้านธิ	130,750.28	1,282,114.38	1,412,864.66	1,249,896.75	162,967.91	11.53%	756,720.00	919,687.91
บ้านโฮ่ง	1,061,804.82	3,341,731.70	4,403,536.52	3,373,425.72	1,030,110.80	23.39%	1,922,085.00	2,952,195.80
ป่าซาง	862,747.42	4,185,333.89	5,048,081.31	4,060,964.25	987,117.06	19.55%	2,613,915.00	3,601,032.06
เมืองลำพูน	3,797,577.37	11,582,837.82	15,380,415.19	11,160,581.63	4,219,833.56	27.44%	6,312,510.00	10,532,343.56
แม่ทา	833,335.99	3,048,087.34	3,881,423.33	2,949,270.39	932,152.94	24.02%	1,800,405.00	2,732,557.94
ลี้	1,542,532.19	4,784,930.58	6,327,462.77	5,596,592.68	730,870.09	11.55%	3,115,125.00	3,845,995.09
เวียงหนองล่อง	155,525.43	1,362,926.34	1,518,451.77	1,369,727.83	148,723.94	9.79%	846,810.00	995,533.94

ค่าใช้จ่ายตามกิจกรรม

- ค่าอาหารกลางวัน และเครื่องดื่ม(ใน/นอกพื้นที่)
- ค่าอาหารว่างและเครื่องดื่ม
- ค่าสมนาคุณวิทยากร 600 บาท/ชม.
- ค่าเช่าสถานที่ เครื่องเสียง เป็นต้น
- ค่าพาหนะหรือชุดเช่าน้ำมันเชื้อเพลิง
- ค่าวัสดุและครุภัณฑ์
- ค่าจ้างเหมา(พินยุง).....
- ค่าตอบแทนนอกเวลา
- ค่าบริการทางการแพทย์(ตรวจ...x...บาท)

ประชุมอบรม	ลงปฏิบัติการพื้นที่
✓	✓ (ทั้งวัน)
✓	✓
✓	(-)
✓ (ถ้ามี)	(-)
(-)	✓
✓	✓
(-)	✓
(-)	✓
แนบกำหนดการ	



ระบบกำกับและติดตามผลการดำเนินงาน

กองทุนหลักประกันสุขภาพ

ในระดับท้องถิ่นหรือพื้นที่

เขต 1 เชียงใหม่



<https://www.localfund-cmi.info/>



“สุขภาพดีมีหลักประกัน ท้องถิ่นสร้างสรรค์ กปท.สนับสนุน”

สำนักงานหลักประกันสุขภาพแห่งชาติ เขต 1 เชียงใหม่

การกำกับ ติดตาม

๑. เมื่อได้รับเงินจากกองทุนหลักประกันสุขภาพให้นำไปใช้จ่ายตามวัตถุประสงค์ของกองทุนหลักประกันสุขภาพ ภายใต้โครงการหรือกิจกรรมที่คณะกรรมการกองทุนอนุมัติ ทั้งนี้ การรับเงิน การเก็บรักษาเงิน การจ่ายเงิน ให้เป็นไปตามระเบียบที่หน่วยงานนั้น ๆ ถือปฏิบัติ
๒. เก็บหลักฐานการจ่ายเงินจากบัญชีไว้เพื่อการตรวจสอบ (หน่วยงานต่างๆ ให้ใช้ระเบียบหน่วยงานนั้นๆ ในการรับเงิน เก็บรักษาเงิน จ่ายเงิน)
๓. เมื่อเสร็จสิ้นโครงการ ให้จัดทำรายงานผลการดำเนินงาน และรายงานการจ่ายเงินตามโครงการหรือกิจกรรมที่ได้รับอนุมัติ ส่งให้กองทุนหลักประกันสุขภาพเพื่อให้คณะกรรมการกองทุนทราบและให้องค์กรปกครองส่วนท้องถิ่นเก็บไว้เพื่อการตรวจสอบ
๔. กรณีที่มีเงินเหลือจากการดำเนินงานให้นำเงินที่เหลือส่งคืนกองทุนหลักประกันสุขภาพ เว้นแต่เงินสนับสนุนและส่งเสริมการจัดบริการดูแลระยะยาวด้านสาธารณสุขสำหรับผู้สูงอายุที่มีภาวะพึ่งพิง หากดำเนินการตามโครงการและแผนการดูแลรายบุคคลแล้ว ให้ถือเป็นทรัพย์สินของหน่วยงาน

❑ เป็นการจัดสรรในระดับกองทุนภายในจังหวัด (เกลี่ยประชากรภายในจังหวัด)

เพราะฉะนั้น ตัวเลขผลรวมจำนวนประชากรที่ได้รับจัดสรรทุกกองทุนในจังหวัด จะเท่ากับตัวเลขจำนวนประชากรที่สำนักทะเบียนแจ้ง

❑ จากจำนวนประชากรรายจังหวัด ที่ส่วนกลางแจ้ง จะถูกแบ่งเป็น 2 ส่วน

❑ ร้อยละ 80 จะทำการเกลี่ยตามจำนวนประชากรในพื้นที่

❑ ร้อยละ 20 จะทำการจัดสรรตามผลงาน โดยใช้ปัจจัยต่างๆ ดังนี้

1. ประสิทธิภาพการใช้งบประมาณ พิจารณาจากร้อยละเงินคงเหลือ โดยกำหนดน้ำหนัก = 50
2. ประสิทธิภาพในการสมทบงบประมาณ พิจารณาจากความไวในการสมทบ โดยกำหนดน้ำหนัก = 20
3. มีการดำเนินงานโครงการเกี่ยวกับพัฒนาการและโภชนาการเด็ก โดยกำหนดน้ำหนัก = 10
4. มีการดำเนินงานโครงการเกี่ยวกับ เบาหวาน/ความดัน/NCD โดยกำหนดน้ำหนัก = 10
5. มีการดำเนินงานโครงการเกี่ยวกับ หญิงตั้งครรภ์หรือหญิงหลังคลอด โดยกำหนดน้ำหนัก = 10



การดำเนินงานพื้นที่ต้นแบบการดูแลสุขภาพเด็กปฐมวัยในศูนย์พัฒนาเด็กเล็กโดยองค์กรปกครองส่วนท้องถิ่น และการดำเนินงานพื้นที่ต้นแบบการป้องกันและควบคุมโรคเบาหวานและความดันโลหิตสูงโดยองค์กรปกครองส่วนท้องถิ่น

ศึกษาได้จากคู่มือ ดำเนินงานพื้นที่ต้นแบบ การดูแลสุขภาพเด็กปฐมวัยในศูนย์พัฒนาเด็กเล็ก/การป้องกันและควบคุมโรคเบาหวานและโรคความดันโลหิตสูง โดยองค์กรปกครองส่วนท้องถิ่น ซึ่ง สปสช.ได้ส่งคู่มือดังกล่าวให้กับกองทุนทุกกองทุนแล้ว อีกช่องทางหนึ่งท่านสามารถเข้าไปดาวน์โหลดได้ที่หน้าโปรแกรม TOBT หัวข้อข่าวประชาสัมพันธ์ ชื่อ ไฟล์นำเสนอ และคู่มือดำเนินงานพื้นที่ต้นแบบฯ ในงานประชุมเมื่อวันที่ 9 ก.ย.62 และสามารถดาวน์โหลดตัวอย่างโครงการ ชื่อไฟล์แบบฟอร์มโครงการพื้นที่ต้นแบบ (File Word)



ช่องทางการติดตามผลการดำเนินงานกองทุน

www.localfund-cmi.info

ติดต่อประสานงาน

นางสาวมนัสชนก ณ มงคล

08-5041-4847